

# Catálogo Brinquedos Educativos



**loopi**  
Toys

Uma empresa do Grupo dsq

# Brinquedos Educativos Loopi Toys

com base pedagógica  
e *design* diferenciado.



Acesse o QR Code e conheça nossos brinquedos.

# Sonhamos com um MUNDO onde as CRIANÇAS sejam livres.

Na essência da **Loopi Toys** e do grupo **DSOP Educação Financeira** existe uma nobre missão: ser uma peça vital no desenvolvimento das crianças.

Acreditamos no poder transformador dos brinquedos educacionais, indo além da diversão e enriquecendo os preciosos momentos em família. Nosso catálogo é mais do que uma coleção de brinquedos - é um convite para uma jornada educativa e divertida.

O **Ecosistema de Educação Financeira** da **DSOP** vai além com a **Loopi Toys**, contribuindo também com o desenvolvimento cognitivo, motor, criativo, social e comportamental das crianças. Com um repertório em constante crescimento, levamos a alegria e a aprendizagem para famílias de todos os cantos do planeta.

Moldar o futuro das próximas gerações é uma responsabilidade compartilhada. E estamos comprometidos em fazer a diferença, tornando o mundo um lugar melhor por meio do aprendizado lúdico e criativo para crianças de todas as idades.

Explore conosco esse universo de possibilidades, onde a diversão e o conhecimento se unem para inspirar, educar e criar memórias inesquecíveis em família.

**Junte-se a nós nessa jornada extraordinária que só a Loopi Toys proporciona!**

**Brincar é legal. Aprender brincando é melhor ainda!**

Conheça nossos brinquedos educacionais e crie conosco um mundo com mais risadas, diversão e aprendizado em família.

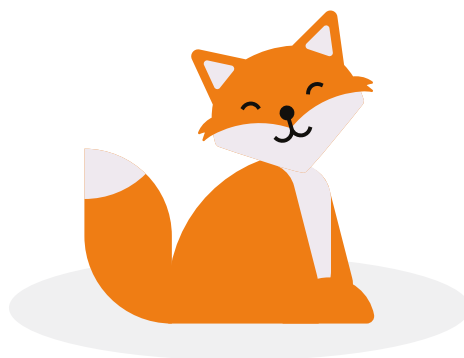

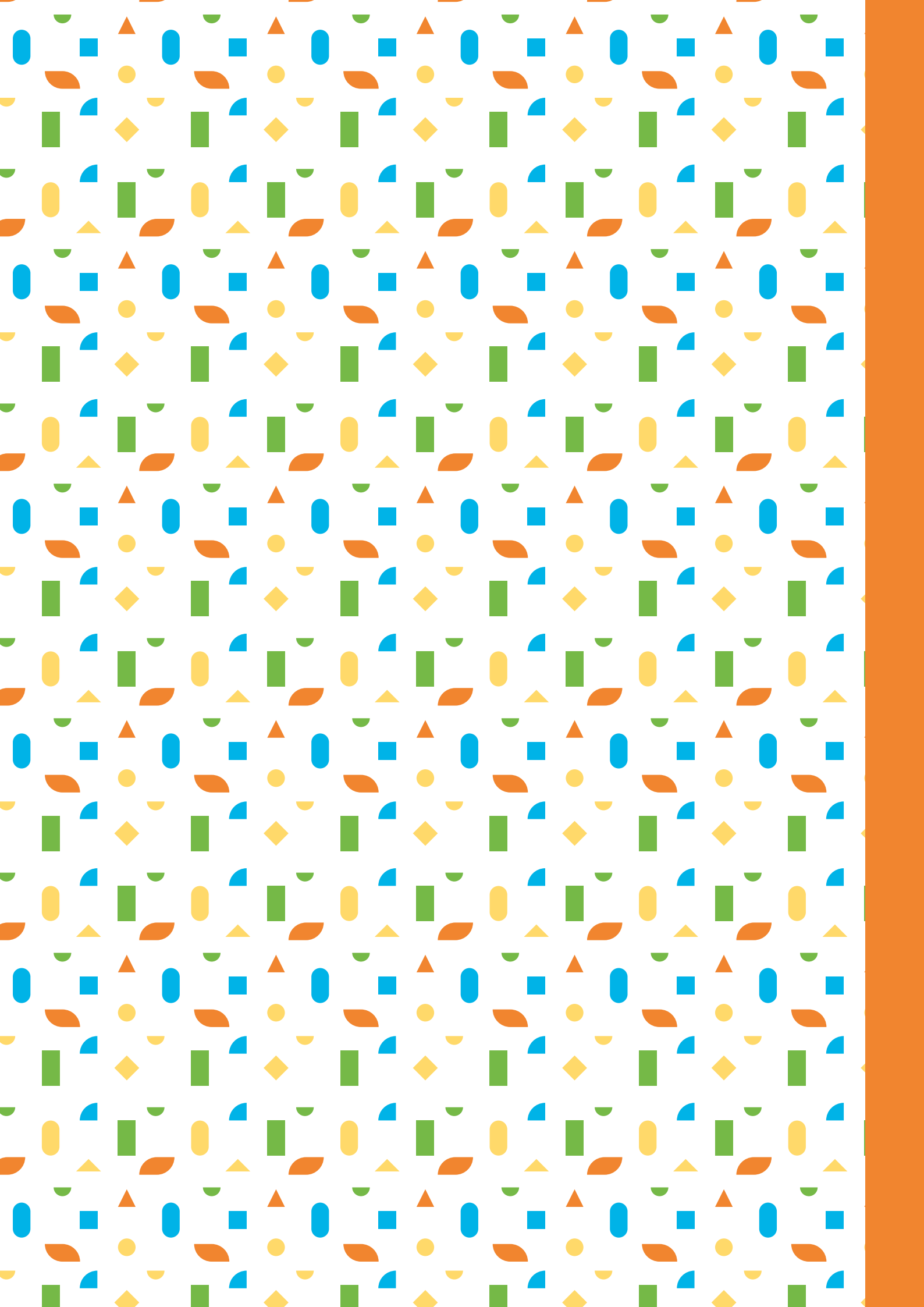

# Sumário

Primeira Infância	4
Quebra-Cabeça	16
Alfabetização	20
Crescidinhos	24
Saúde Bucal	34
Inglês	38
Educação Financeira	42

# Primeira Infância

---

O desenvolvimento dos pequenos começa desde os primeiros anos de vida, e os brinquedos para primeira infância Loopi Toys são a maneira perfeita de estimular o aprendizado enquanto eles se divertem.



## Labirinto Baby

**Área de Conhecimento:** Natureza, Sociedade, Geografia, Meio Ambiente, Educação e Meios de Transporte.

**Conhecimento Ampliado:** percepção visual, coordenação motora, desenvolvimento do movimento de pinça, ginástica cerebral, desenvolvimento da lateralidade espaço-motora, desenvolvimento de destreza sensorial, integração visomotora, coordenação bilateral, desenvolvimento da psicomotricidade.

Ref.: T0044

Tabuleiro 20 cm x 28,5 cm

3+  
anos



## Ônibus - Formas Geométricas

**Área de Conhecimento:** Natureza, Sociedade, Matemática e Geometria.

**Conhecimento Ampliado:** percepção visual, conceito e ideias das formas geométricas básicas, nomenclatura das formas geométricas, percepção visual e coordenação visomotora.

Ref.: T0043

Tabuleiro 18 cm x 28,5 cm

3+  
anos



## Bloquinhos Baby

**Área de Conhecimento:** Ciências, Meio Ambiente e Ciências da Natureza.

**Conhecimento Ampliado:** percepção visual, motora e sensorial, identificação e nomenclatura dos animais, organização estrutural da memória e visualização, percepção visual, lógica e raciocínio de análise e síntese do pensamento, ginástica cerebral e características das diversidades do hábitat natural do reino animal.

Ref.: P0025

Conjuntos de 4 peças 9 cm x 9 cm

3+  
anos



## Conte sua História

**Área de Conhecimento:** Linguagem Oral, Linguagem Escrita (LOLE), Língua Portuguesa, Arte e Pluralidade Cultural.

**Conhecimento Ampliado:** desenvolvimento cognitivo perceptivo visual, estímulo cerebral, organização estrutural da memória e visualização, percepção visual, letramento, imaginação e criatividade do pensamento ordenado, perspectiva organizacional das ideias, diversidades de diálogos oral e escrito, comunicação e expressão do desenvolvimento global da criança.

Ref.: P0024

Fantoches 10 cm x 14 cm

3+  
anos



## Jogo dos Mamíferos

**Área de Conhecimento:** Ciências, Ciências da Natureza, Geografia e Meio Ambiente.

**Conhecimento Ampliado:** desenvolvimento cognitivo perceptivo visual, estímulo cerebral, classificação dos animais e suas características biológicas, associação de ideias entre palavras e imagens, características das diversidades do habitat natural do reino animal e estruturação do pensamento organizacional.

Ref.: P0028

12 conjuntos de 3 peças 9 cm x 6 cm

3+  
anos



## Meu Primeiro Bingo

**Área de Conhecimento:** Natureza, Sociedade, Geografia, Meio Ambiente, Ciências da Natureza, Educação, Sociedade e Pluralidade Cultural.

**Conhecimento Ampliado:** percepção auditiva, percepção visual, coordenação visomotora, estímulo auditivo e visual, desenvolvimento da memória fotográfica e fonológica, universo, astronomia, cartografia (área rural e urbana), identificação temporal e diversidades ambientais.

Ref.: T0042

6 tabuleiros 18 cm x 18 cm

24 peças de 6 cm

3+  
anos





## Quadro Psicomotor

**Área de Conhecimento:** Ciências, Ciências da Natureza, Educação e Movimento.

**Conhecimento Ampliado:** localização circunstancial; desenvolvimento cognitivo estratégico; percepção visual e motora; organização estrutural da memória e visualização; lógica e raciocínio; ginástica cerebral; desenvolvimento sensório-motor, capacidades de destreza motora, sociabilidade, aprendizagem de forma global e simultânea e da psicomotricidade.

Ref.: T0041

2 tabuleiros 28 cm x 20 cm

3+  
anos



## Empilhar Frutas

**Área de Conhecimento:** Saúde, Ciências, Meio Ambiente, Segurança Alimentar, Educação, Movimento, Matemática, Natureza e Sociedade.

**Conhecimento Ampliado:** conscientização da importância das frutas, inteligência organizacional, desenvolvimento das potencialidades visomotoras, noções de lateralidade e espaço condicionado, percepção visual, identificação e nomenclatura das frutas, conscientização para novos hábitos alimentares e para boa saúde, organização cerebral estrategista do equilíbrio, associação de ideias e objetos organizados estrategicamente.

Ref.: T0037

8 copas de árvore 15 cm x 12 cm

24 peças de 5 cm

3+  
anos

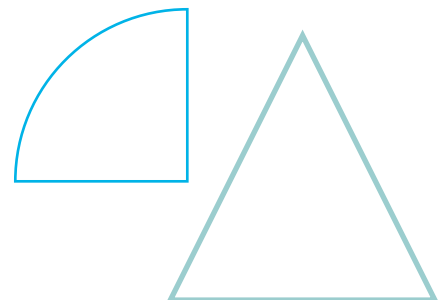



## Equilíbrio Alimentar

**Área de Conhecimento:** Ciências, Saúde, Segurança Alimentar, Educação, Movimento, Matemática, Natureza e Sociedade.

**Conhecimento Ampliado:** conscientização da importância das escalas dos alimentos, saúde alimentar, desenvolvimento da lateralidade visomotora, desenvolvimento cognitivo perceptivo visual, estímulo cerebral, organização estrutural da memória e visualização, percepção visual, identificação e nomenclatura dos alimentos, conscientização para novos hábitos alimentares e para boa saúde, organização cerebral estrategista do equilíbrio, associação de ideias e objetos organizados estrategicamente.

Ref.: T0036

1 bandeja 22 cm x 9 cm

1 chefe 24 cm x 17 cm

13 alimentos 4 cm

3+  
anos



## Passa Blocos dos Animais

**Área de Conhecimento:** Ciências, Ciências da Natureza, Geografia, Educação e Sociedade.

**Conhecimento Ampliado:** identificação e nomenclatura dos animais, organização estrutural da memória e visualização, percepção visual, lógica e raciocínio, ginástica cerebral, coordenação motora fina, percepção visual e motora e desenvolvimento de habilidade motora.

Ref.: P0029

30 peças de 3,5 cm

2 cadarços de 1,20 m

3+  
anos

## Memória dos Bichos

**Área de Conhecimento:** Ciências, Ciências da Natureza, Matemática, Geografia, Educação e Sociedade.

**Conhecimento Ampliado:** identificação e nomenclatura dos animais, organização estrutural da memória e visualização, percepção visual, lógica, raciocínio e ginástica cerebral.

Ref.: P0003

14 peças 17 cm x 12 cm

3+  
anos



## Sombra das Frutas

**Área de Conhecimento:** Ciências, Ciências da Natureza e Meio Ambiente.

**Conhecimento Ampliado:** desenvolvimento cognitivo perceptivo visual, estímulo cerebral, identificação das frutas, saúde e alimentação.

Ref.: T0012

1 tabuleiro 20 cm x 28,5 cm

8 peças 5 cm x 5 cm

3+  
anos



## Meu Lugar - Fazendinha

**Área de Conhecimento:** Ciências, Ciências da Natureza, Geografia e Meio Ambiente.

**Conhecimento Ampliado:** desenvolvimento cognitivo perceptivo visual, estímulo cerebral, classificação dos animais e suas características biológicas.

Ref.: T0045

1 tabuleiro 42 cm x 28,5 cm

6 peças 5 cm x 5 cm

3+  
anos





## Jogo das Profissões

**Área de Conhecimento:** Educação, Sociedade, Cidadania, Pluralidade Cultural, Geografia e História.

**Conhecimento Ampliado:** organização estrutural da memória e visualização, percepção visual, lógica estratégica, raciocínio e ginástica cerebral da memorização.

Ref.: P0020

10 conjuntos de 3 peças 9 cm x 6 cm

3+ anos



## Jogo dos Números

**Área de Conhecimento:** Alfabetização Matemática, Educação e Sociedade.

**Conhecimento Ampliado:** sequenciação numérica, noção de quantidade, percepção visual e conceito numérico.

Ref.: T0004

1 tabuleiro 20 cm x 28,5 cm

6 peças 3,5 cm x 3,5 cm

3+ anos



## Pescaria dos Números

**Área de Conhecimento:** Matemática, Ciências, Ciências da Natureza, Meio Ambiente e Geografia.

**Conhecimento Ampliado:** representação numérica, alfabetização matemática, educação ambiental e animais marítimos.

Ref.: T0023

1 tabuleiro 20 cm x 28,5 cm

10 peças 5 cm x 5 cm

3+ anos



## Desafio das Cores

**Área de Conhecimento:** Ciências da Natureza, Estratégia e Meio Ambiente.

**Conhecimento Ampliado:** desenvolvimento cognitivo, perceptivo visual e estímulo cerebral, lógica estratégica, raciocínio e ginástica cerebral da memorização.

Ref.: T0008

1 tabuleiro 20 cm x 28,5 cm

Com 12 colmeias e 20 cards de 8,5 cm x 7 cm

3+  
anos



## Animais Baby Progressivo

**Área de Conhecimento:** Ciências, Ciências da Natureza, Geografia e Meio Ambiente.

**Conhecimento Ampliado:** organização estrutural da memória e visualização, percepção visual, lógica estratégica, raciocínio e ginástica cerebral da memorização.

Ref.: P0033

10 conjuntos de 2, 3 ou 4 peças 13 cm x 15 cm

3+  
anos



## Jogo da Rima

**Área de Conhecimento:** Alfabetização, Fonética e Letramento.

**Conhecimento Ampliado:** consciência fonológica, organização estrutural da memória, visualização, percepção visual, lógica estratégica, raciocínio e ginástica cerebral da memorização.

Ref.: P0032

12 peças 7 cm x 12 cm

3+  
anos



## Forma Bichos

**Área de Conhecimento:** Ciências, Ciências da Natureza, Meio Ambiente e Lógica.

**Conhecimento Ampliado:** identificação e nomenclatura dos animais, organização estrutural da memória, desenvolvimento de coordenação motora fina, percepção visual, concentração e raciocínio lógico.

Ref.: P0031

4 tabuleiros 14 cm x 17 cm

28 peças

3+  
anos



## Alinhavo

**Área de Conhecimento:** Ciência da Natureza, Geografia, Educação e Sociedade.

**Conhecimento Ampliado:** desenvolve coordenação motora fina, percepção visual, motora e desenvolvimento de habilidade motora.

Ref.: T0048

2 tabuleiros 20 cm x 28 cm

2 cadarços

11 peças

3+  
anos



## Encontre a sua Cor

**Área de Conhecimento:** Inteligências Múltiplas.

**Conhecimento Ampliado:** desenvolvimento cognitivo perceptivo visual, estímulo cerebral, exercício de lógica, memorização e ginástica cerebral.

Ref.: T0047

4 tabuleiros 20 cm x 28 cm

35 peças

3+  
anos



## Meu Lugar - Ilha Pirata

**Área de Conhecimento:** Ciências, Ciências da Natureza, Geografia e Meio Ambiente.

**Conhecimento Ampliado:** desenvolvimento cognitivo perceptivo visual, estímulo cerebral, classificação dos objetos e suas características.

Ref.: T0051

1 tabuleiro 42 cm x 28,5 cm

9 peças

3+  
anos



## Primeiros Traços

**Área de Conhecimento:** Ciências, Ciências da Natureza, Meio Ambiente e Lógica.

**Conhecimento Ampliado:** desenvolvimento cognitivo perceptivo visual, estímulo cerebral, estratégia, organização, classificação de formas e cores dos objetos e suas características.

Ref.: T0052

6 tabuleiros 14 cm x 15 cm

6 peças

1 bloco de desenho

3+  
anos



## Minha Colheita

**Área de Conhecimento:** Ciências da Natureza, Matemática e Meio Ambiente.

**Conhecimento Ampliado:** desenvolvimento cognitivo perceptivo visual, estímulo cerebral, exercício lógico, identificação das frutas, saúde e alimentação, noção de quantidade, conceito e operações numéricas.

Ref.: P0034

40 peças, 4 árvores

1 cesta de frutas

3+  
anos



## Quebra-Cabeça Estágios

**Área de Conhecimento:** Ciências, Ciências da Natureza, Meio Ambiente, Lógica e Inteligências Múltiplas.

**Conhecimento Ampliado:** organização estrutural da memória e visualização, percepção visual, lógica estratégica e raciocínio e ginástica cerebral da memorização.

Ref.: T0054

4 tabuleiros 22 cm x 15 cm

20 peças

3+  
anos



## Ouriço

**Área de Conhecimento:** Ciências, Ciências da Natureza, Lógica e Estratégia.

**Conhecimento Ampliado:** desenvolvimento cognitivo perceptivo visual e estímulo cerebral, lógica estratégica, raciocínio e ginástica cerebral da memorização.

Ref.: T0055

36 peças

20 cards de 8,5 cm x 7 cm

3+  
anos



## Quem sou Eu

**Área de Conhecimento:** Ciências, Ciências da Natureza, Lógica e Estratégia.

**Conhecimento Ampliado:** desenvolvimento cognitivo perceptivo visual e estímulo cerebral, lógica estratégica, raciocínio e ginástica cerebral da memorização.

Ref.: T0059

6 peças de 6,5 cm

6 peças de 13 cm

3+  
anos





loopi



# Quebra-Cabeça

---

O equilíbrio perfeito entre desafio e diversão, os quebra-cabeças da Loopi Toys estimulam diversas áreas do cérebro e são ótimas maneiras de acelerar o desenvolvimento das crianças.



## Quebra-Cabeça do Mapa Mundi

**Área de Conhecimento:** Geografia, História, Educação, Sociedade e Ciências da Natureza.

**Conhecimento Ampliado:** organização estrutural da memória, visualização, percepção visual, lógica estratégica, raciocínio e ginástica cerebral da memorização.

Ref.: P0018

16 peças

5+  
anos



## Quebra-Cabeça do Dinossauro

**Área de Conhecimento:** Ciências, Ciências da Natureza e Meio Ambiente.

**Conhecimento Ampliado:** organização estrutural da memória, visualização, percepção visual, lógica estratégica, raciocínio e ginástica cerebral da memorização.

Ref.: P0011

16 peças

4+  
anos



## Quebra-Cabeça do Espaço

**Área de Conhecimento:** Geografia, Ciências e Ciências da Natureza.

**Conhecimento Ampliado:** astronomia, universo, sistema planetário, localização dos planetas, percepção visual, motora, sensorial, identificação e nomenclatura dos animais, organização estrutural da memória e visualização, lógica, raciocínio de análise, síntese do pensamento e ginástica cerebral.

Ref.: P0027

16 peças

3+  
anos

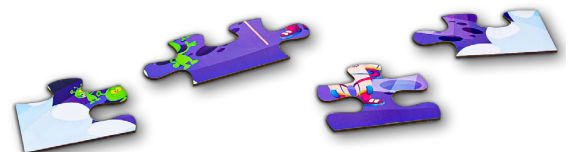



## Quebra-Cabeça dos Insetos

**Área de Conhecimento:** Ciências, Ciências da Natureza, Meio Ambiente e Lógica.

**Conhecimento Ampliado:** identificação e nomenclatura dos animais, organização estrutural da memória, desenvolvimento da coordenação motora fina, percepção visual, concentração e raciocínio lógico.

Ref.: P0026

16 peças

3+  
anos



## Quebra-Cabeça da Fauna Brasileira

**Área de Conhecimento:** Geografia, Ciências e Ciências da Natureza.

**Conhecimento Ampliado:** organização estrutural da memória e visualização, percepção visual, lógica estratégica e raciocínio, ciências da natureza, ginástica cerebral da memorização e introdução da fauna brasileira.

Ref.: P0035

121 peças

4+  
anos



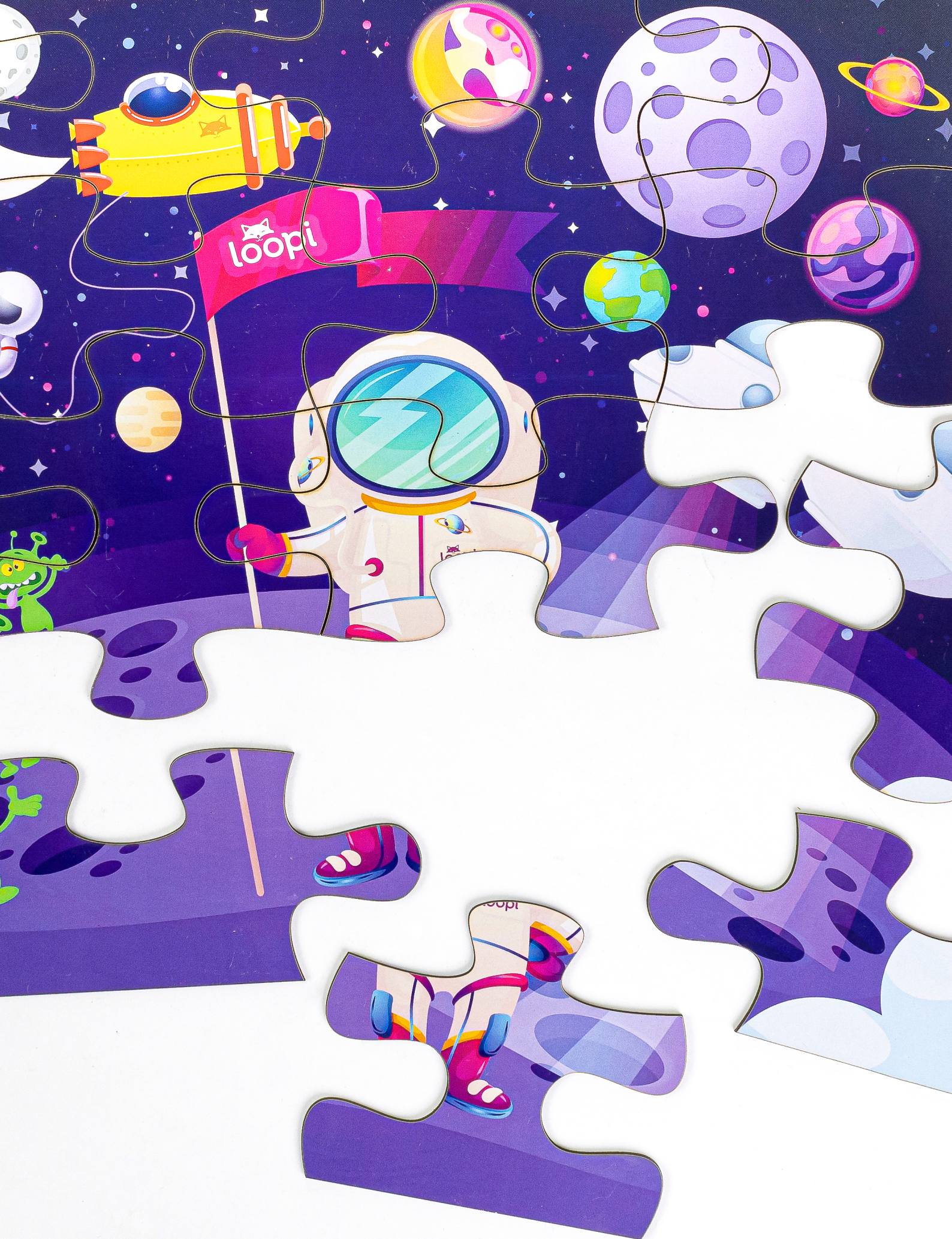

# Alfabetização

---

As palavras se tornam uma fonte de lazer e criatividade com os brinquedos de alfabetização, facilitando o aprendizado da escrita e da leitura da Língua Portuguesa.



## Jogo das Vogais

**Área de Conhecimento:** Alfabetização, Educação e Sociedade.

**Conhecimento Ampliado:** letras, cores, associação de ideias, objetos e desenvolvimento neurolinguístico.

Ref.: T0001

5 tabuleiros de 20 cm x 5 cm

15 peças de 7 cm x 4 cm

3+ anos



## Ditado das Palavras

**Área de Conhecimento:** Alfabetização, Fonética e Letramento.

**Conhecimento Ampliado:** desenvolvimento cognitivo alfabético, alfabetização fônica, percepção auditiva e percepção visual.

Ref.: T0003

1 tabuleiro de 20 cm x 28,5 cm

24 peças de 6 cm x 3 cm

24 bolinhas

3+ anos



## Jogo das Sílabas

**Área de Conhecimento:** Alfabetização, Educação, Sociedade, Letramento, Língua Portuguesa, Gramática Aplicada e Classificação das Palavras.

**Conhecimento Ampliado:** letras, palavras, cores, associação de ideias, objetos, desenvolvimento neurolinguístico, possibilidade de utilização de métodos diferenciados de alfabetização (sintético ou analítico), possibilidade de sondagem da leitura, escrita e das classificações das palavras.

Ref.: T0028

1 tabuleiro de 20 cm x 28,5 cm

42 peças

1 canetinha com apagador

5+ anos



## Jogo da Alfabetização

**Área de Conhecimento:** Alfabetização, Educação e Sociedade.

**Conhecimento Ampliado:** Letras, cores, associação de ideias, objetos, desenvolvimento neurolinguístico, percepção visual e linguagem alfabética.

Ref.: P0014

78 peças de 9,5 cm x 6,5 cm

5+  
anos



## Trem do Alfabeto

**Área de Conhecimento:** Alfabetização, Educação e Sociedade.

**Conhecimento Ampliado:** Letras, cores, associação de ideias, objetos e desenvolvimento neurolinguístico.

Ref.: T0060

1 tabuleiro de 21 cm x 15 cm

27 peças de 6 cm x 3 cm

7 trens para encaixar

5+  
anos









# Crescidinhos

---

O estímulo ao aprendizado precisa acompanhar as novas habilidades que as crianças desenvolvem quando começam a crescer. Na categoria Crescidinhos, os pequenos são desafiados e aprendem com uma dose extra de divertimento.



## Corrida das Princesas

**Área de Conhecimento:** Meio Ambiente, Estratégia e Matemática.

**Conhecimento Ampliado:** percepção visual, desenvolvimento sociointeracionista, afetividade, organização comportamental, contagem numérica e sequência lógica.

Ref.: T0034

2 tabuleiros de 36 cm x 29 cm

16 peças

1 dado

5+  
anos



## Corrida dos Dinossauros

**Área de Conhecimento:** Ciências, Meio Ambiente, Biodiversidade e Matemática.

**Conhecimento Ampliado:** percepção visual, desenvolvimento sociointeracionista, afetividade, organização comportamental, contagem numérica, conscientização da natureza e sequência lógica.

Ref.: T0033

2 tabuleiros de 36 cm x 29 cm

16 peças

1 dado

5+  
anos



## Educação no Trânsito

**Área de Conhecimento:** Natureza e Sociedade, Cidadania, Geografia e Inclusão.

**Conhecimento Ampliado:** cartografia; identificação de território; organização social; consciência cidadã do trânsito; conhecimento dos símbolos; seus significados nas placas; sinalizações, inclusão e respeitabilidade social; noções dos espaços periféricos, urbanos e rurais.

Ref.: T0035

2 tabuleiros

30 peças

5+  
anos



## Jogo das Estações

**Área de Conhecimento:** Ciências, Ciências da Natureza, Geografia, Educação, Sociedade e Pluralidade Cultural.

**Conhecimento Ampliado:** percepção e conceito espaçotemporal das estações do ano, das partes do corpo humano; percepção visual, motora e sensorial.

Ref.: T0024

2 tabuleiros de 20 cm x 28,5 cm

15 peças

3+ anos



## Jogo do Sistema Solar

**Área de Conhecimento:** Geografia, Ciências e Ciências da Natureza.

**Conhecimento Ampliado:** astronomia, universo, sistema planetário, localização dos planetas e percepção visual.

Ref.: T0016

1 tabuleiro de 20 cm x 28,5 cm

11 peças

6+ anos



## Rotinas Diárias

**Área de Conhecimento:** Educação, Sociedade, Geografia e Ciências da Natureza.

**Conhecimento Ampliado:** localização dos ambientes, saúde, orientação espaçotemporal do dia e cultura familiar.

Ref.: T0022

1 tabuleiro de 20 cm x 28,5 cm

34 peças

3+ anos



## Calendário Permanente

**Área de Conhecimento:** Matemática, Ciências, Física e Cidadania.

**Conhecimento Ampliado:** aprendizagem de leitura analógica dos dias, cálculo de tempo, nomenclatura da classificação temporal, velocidade de tempo, sequência da semana e mês, nomenclatura e organização dos dias da semana, localização espacotemporal e uso social da medida do tempo.

Ref.: T0053

1 tabuleiro de 20 cm x 28,5 cm

36 peças

3+  
anos



## Jogo do Cadarço

**Área de Conhecimento:** Alfabetização, Educação Física, Corpo e Movimento.

**Conhecimento Ampliado:** desenvolve a coordenação motora fina; percepção visual, motora e desenvolvimento de habilidade motora.

Ref.: T0029

2 tabuleiros de 26 cm x 14 cm

2 cadarços

3+  
anos



## Jogo das Emoções

**Área de Conhecimento:** Cidadania, Relações Interpessoais da Infância e Saúde.

**Conhecimento Ampliado:** saúde emocional, inteligência socioemocional; valores; percepção visual, motora, sensorial e conhecimento de si mesmo.

Ref.: T0027

1 tabuleiro de 20 cm x 28,5 cm

6 peças

3+  
anos



## Memória dos Transportes

**Área de Conhecimento:** Ciências da Natureza e Geografia.

**Conhecimento Ampliado:** classificação geográfica dos meios de transporte, localização circunstancial e desenvolvimento cognitivo espacial.

Ref.: P0030

18 peças de 6 cm

3+ anos



## Relógio Educativo

**Área de Conhecimento:** Matemática, Ciências, Física e Cidadania.

**Conhecimento Ampliado:** aprendizagem de leitura analógica das horas, cálculo de tempo, nomenclatura da classificação temporal, velocidade de tempo, localização espaço-temporal e uso social da medida do tempo.

Ref.: T0023

1 tabuleiro de 20 cm x 28,5 cm

8 peças

5+ anos



## Fichas Escalonadas

**Área de Conhecimento:** Matemática.

**Conhecimento Ampliado:** composição numérica, decomposição de números, sistema de numeração decimal, ordenação, comparação de números naturais e representação numérica a partir da unidade.

Ref.: P0015

1 tabuleiro de 20 cm x 28,5 cm

45 peças

7+ anos



## Jogo do Brasil

**Área de Conhecimento:** Geografia, Ciências da Natureza, Educação, Sociedade e Meio Ambiente.

**Conhecimento Ampliado:** geopolítica, geociência, classificação regional e pluralidade cultural regional.

Ref.: T0015

1 tabuleiro de 20 cm x 28,5 cm

5 peças

6+  
anos



## Dominó das Formas

**Área de Conhecimento:** Ciências, Ciências da Natureza, Matemática e Geometria.

**Conhecimento Ampliado:** identificação e nomenclatura das formas geométricas, organização estrutural da memória, visualização, percepção visual, lógica, raciocínio e ginástica cerebral.

Ref.: P0002

28 peças

3+  
anos



## Dominó das Frutas

**Área de Conhecimento:** Ciências, Ciências da Natureza, Matemática, Saúde Alimentar e Meio Ambiente.

**Conhecimento Ampliado:** identificação e nomenclatura das frutas, organização estrutural da memória e visualização, percepção visual, lógica, raciocínio e ginástica cerebral.

Ref.: P0001

28 peças

5+  
anos





## Jogo da Fração

**Área de Conhecimento:** Matemática.

**Conhecimento Ampliado:** conceitos de fração, inteiro e partes.

Ref.: T0014

1 tabuleiro de 20 cm x 28,5 cm

31 peças

6+  
anos



## Bingo da Reciclagem

**Área de Conhecimento:** Ciências, Ciências da Natureza, Meio Ambiente, Educação Ambiental, Educação e Sociedade.

**Conhecimento Ampliado:** classificação de lixos diversos, importância do descarte correto do lixo, sustentabilidade, globalização e consciência ambiental.

Ref.: T0013

5 tabuleiros

20 peças

3+  
anos



## Memória dos Opostos

**Área de Conhecimento:** Alfabetização Conceitual Multidisciplinar.

**Conhecimento Ampliado:** organização estrutural da memória, visualização, percepção visual, lógica estratégica, raciocínio, ginástica cerebral da memorização, desenvolvimento cognitivo visual-espacial, lateralidade, movimento e aspectos sensoriais.

Ref.: P0017

18 peças de 5,5 cm x 7 cm

3+  
anos





## Jogo do Pareamento

**Área de Conhecimento:** Inteligências Múltiplas.

**Conhecimento Ampliado:** desenvolvimento cognitivo perceptivo visual, estímulo cerebral, exercício de lógica, memorização e ginástica cerebral.

Ref.: T0021

2 tabuleiros

24 peças

3+  
anos



## Jogo do Corpo Humano

**Área de Conhecimento:** Ciências, Ciências da Natureza e Corpo Humano.

**Conhecimento Ampliado:** percepção sensorial; corpo humano; conhecimento próximo-distal (do tronco para as extremidades do corpo); percepção visual, motora e sensorial.

Ref.: T0018

1 tabuleiro de 20 cm x 28,5 cm

10 peças

3+  
anos



## Pega Pulga

**Área de Conhecimento:** Ciências, Ciências da Natureza, Meio Ambiente, Educação Ambiental, Educação e Sociedade.

**Conhecimento Ampliado:** desenvolvimento da coordenação motora fina, movimento de pinça, estratégia, classificação das cores e pareamento.

Ref.: T0050

1 tabuleiro dividido em 3 partes

24 peças

1 pinça

3+  
anos



## Pulo do Gato

**Área de Conhecimento:** Ciências, Ciências da Natureza e Geografia.

**Conhecimento Ampliado:** desenvolvimento cognitivo perceptivo visual e estímulo cerebral, lógica estratégica, raciocínio, lógica matemática, lidar com a frustração, movimento motor fino, trabalhar a persistência e memorização.

Ref.: T0056

1 tabuleiro dividido em 3 partes de 28 cm x 42 cm

1 catapulta e 20 peças

3+  
anos



## Achou Ganhou

**Área de Conhecimento:** Ciências, Ciências da Natureza e Conhecimentos Gerais.

**Conhecimento Ampliado:** percepção visual, cognição, discriminação visual, habilidades de busca, reconhecimento de padrões, coordenação motora, raciocínio lógico, concentração e foco, agilidade mental e diversidade de conhecimento.

Ref.: T0058

1 tabuleiro de 36 cm x 28,5 cm

32 peças

20 cards

6+  
anos





### Tiranossauro Rex

Nome científico: Tyrannosaurus rex  
Época/Período: Cretáceo  
Local onde viveu: América do Norte  
Peso: Cerca de 7,5 toneladas  
Tamanho: 12,3 metros de comprimento  
Altura: 4 metros  
Alimentação: Carnívoro

egossaur

Cientif

ra: Jurá

onde

: Cer

anh

ra:

ner

CORRIDA DO DINO

# Saúde Bucal

---

Hábitos saudáveis podem ser desenvolvidos com entretenimento. De forma lúdica e interativa, as crianças aprendem com a Loopi Toys a manter seus sorrisos radiantes enquanto se divertem.



## Jogo da Velha - Dentista

**Área de Conhecimento:** Matemática, Ciências, Saúde e Cidadania.

**Conhecimento Ampliado:** higiene, saúde bucal, localização circunstancial, desenvolvimento cognitivo estratégico, percepção visual, motora, organização estrutural da memória e visualização lógica, raciocínio e ginástica cerebral.

Ref.: T0031

1 tabuleiro de 20 cm x 28,5 cm

10 peças

5+  
anos



## Jogo das Emoções - Dentista

**Área de Conhecimento:** Cidadania, Relações Interpessoais da Infância e Saúde.

**Conhecimento Ampliado:** saúde emocional, inteligência socioemocional, valores, percepção visual, motora, sensorial e conhecimento de si mesmo.

Ref.: T0032

1 tabuleiro de 20 cm x 28,5 cm

8 peças

3+  
anos



## Jogo do Sorriso - Dentista

**Área de Conhecimento:** Ciências e Saúde.

**Conhecimento Ampliado:** saúde bucal, associação de ideias, percepção visual, desenvolvimento biopsicossocial e afetivo.

Ref.: T0030

1 tabuleiro de 20 cm x 28,5 cm

6 peças

3+  
anos



## Jogo da Memória - Dentista

**Área de Conhecimento:** Ciências e Saúde.

**Conhecimento Ampliado:** saúde bucal, higiene, desenvolvimento cognitivo perceptivo visual, estímulo cerebral, organização estrutural da memória, visualização, percepção visual, identificação e nomenclatura dos objetos.

Ref.: T0023

16 peças de 55 cm x 7 cm

3+  
anos





# Inglês

---

Aprender uma segunda língua é mais fácil na infância, e ainda mais fácil quando a diversão é garantida. As crianças ficam acostumadas à Língua Inglesa com a experiência única que só a Loopi Toys proporciona.





## Jogo dos Bichos - Inglês

**Área de Conhecimento:** Alfabetização, Educação Física, Corpo e Movimento.

**Conhecimento Ampliado:** desenvolve a coordenação motora fina, percepção visual e habilidade motora.

Ref.: P0005

16 peças

3+  
anos



## Rotinas Diárias - Inglês

**Área de Conhecimento:** Inglês, Educação, Sociedade, Geografia e Ciências da Natureza.

**Conhecimento Ampliado:** Todos os aspectos na língua inglesa, localização dos ambientes, saúde, orientação espaço-temporal do dia e cultura familiar.

Ref.: P0004

16 peças

6+  
anos



## Memória Geral - Inglês

**Área de Conhecimento:** Inglês, Alfabetização, Ciências, Ciências da Natureza, Educação e Sociedade.

**Conhecimento Ampliado:** Todos os aspectos em inglês, identificação, nomenclatura, organização estrutural da memória, visualização, percepção visual, lógica, raciocínio e ginástica cerebral.

Ref.: P0006

16 peças

3+  
anos



## Memória das Cores - Inglês

**Área de Conhecimento:** Inglês e Arte.

**Conhecimento Ampliado:** todos os aspectos em inglês, identificação, nomenclatura, organização estrutural da memória, visualização, percepção visual, lógica estratégica, raciocínio e ginástica cerebral da memorização.

Ref.: P0007

16 peças

5+ anos

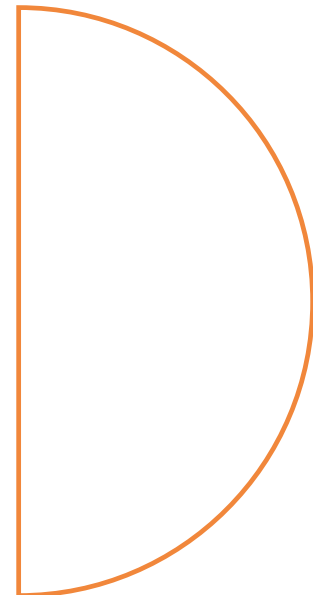
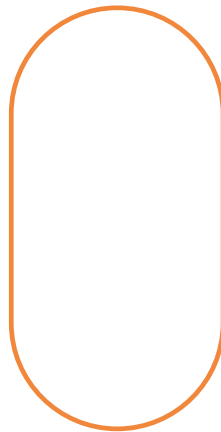
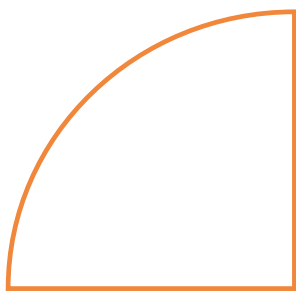



# Educação Financeira

---

Despertar o interesse financeiro prepara as crianças para um futuro mais próspero, consciente e sustentável. A forma mais fácil de aprender a lidar com o dinheiro é brincando com o assunto desde cedo.



## Supermarket

**Área de Conhecimento:** Matemática, Educação Financeira, Ciências, Ciências da Natureza, Educação e Sociedade.

**Conhecimento Ampliado:** conceito de compra, cálculo de troco, necessidade de compra e adaptação do cotidiano.

Ref.: T0049

4 tabuleiros

24 notas

52 moedas

40 itens de compras

5+  
anos

# Conheça o maior **Ecosistema** de **Educação Financeira**



---

[www.loopi.toys](http://www.loopi.toys)

[contato@loopi.toys](mailto:contato@loopi.toys)

(11) 93421-6673



Uma empresa do Grupo dsop

## FIQUE POR DENTRO!

@loopitoys

f Loopitoys

in /company/Loopitoys

@dsop.oficial

f DSOP Educação Financeira

in /company/dsopoficial



# Brinquedos Educativos

com base pedagógica  
e *design* diferenciado.



Não descartar em vias públicas.

  
Uma empresa do Grupo dsoq